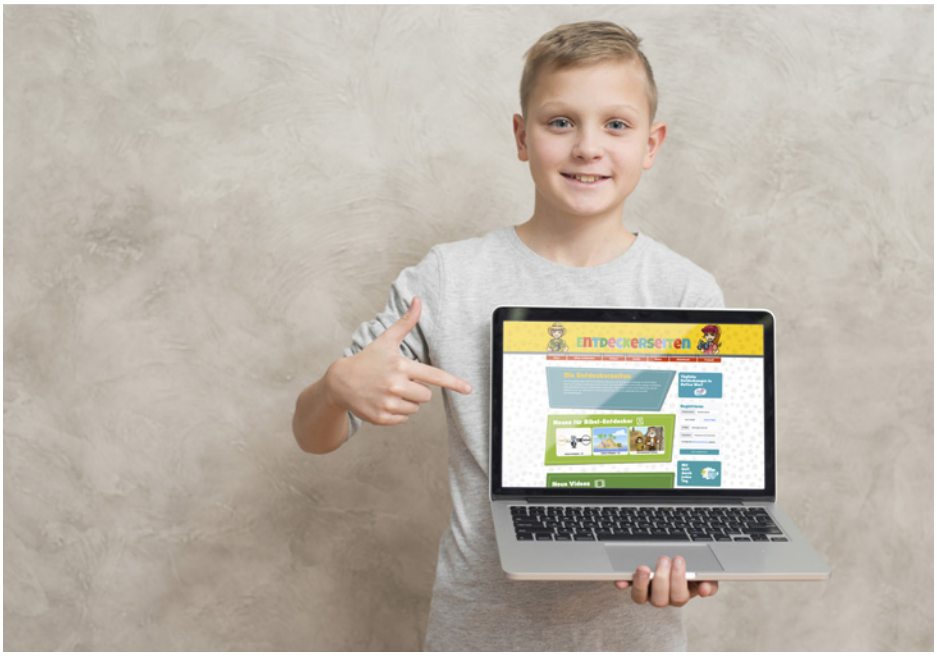

KEB
KINDER ENTDECKEN DIE BIBEL

Wir suchen Mitarbeiter (m/w) für unsere mehrsprachige Kinderwebsite entdeckerseiten.de in den Bereichen

seelsorgerische Online-Begleitung von Kindern und inhaltliche Weiterentwicklung, 40%

DU TEILST UNSER ZIEL, in Teamarbeit möglichst viele Kinder, die Christus nicht kennen, mit dem Evangelium zu erreichen, sie im Glauben zu fördern und in Gemeinden zu integrieren.

DEINE AUFGABEN UMFASSEN:

- Beantworten der täglich eingehenden Nachrichten und Bewertung der Quizfragen zusammen mit ehrenamtlichen Mitarbeitern.
- Kinder online seelsorgerisch begleiten.
- Online-Kleingruppen (Bibellese- und Gebetsgruppen) gründen und betreuen
- Durch Schulung und Member Care für ausreichend aktive ehrenamtliche Mitarbeiter sorgen, die beim Beantworten der Kindernachrichten helfen.
- In Zusammenarbeit mit Autoren, Illustratoren und Sprechern neue inhaltliche Ideen entwickeln und umsetzen, die übersetzbar und in anderen Ländern einsetzbar sind.

DEINE QUALIFIKATION:

- Erfahrung in der Arbeit unter Kindern
- Gute Deutsch- und Englischkenntnisse in Wort und Schrift
- Grundkenntnisse zur Bearbeitung von Bildern, Audio-, Video-, Text- und PDF-Dateien
- Aus- und Weiterbildungsfähigkeiten

Wir gehen davon aus, dass Du Deine Arbeit als Missionsdienst verstehst und den Aufbau eines Freundeskreises als geistliche Herausforderung annimmst.

Haben wir Dein Interesse geweckt?
Dann melde Dich bei uns.

AUSKÜNFTE ERTEILT DIR GERNE:
Angelika Herhaus
angelika.herhaus@keb-de.org

DEINE ADRESSE FÜR BEWERBUNGEN:
Gerd-Walter Buskies
gerd-walter.buskies@keb-de.org

KEB-Deutschland e. V.

Wir sind ein selbständiges Werk unter dem Dach von Child Evangelism Fellowship Inc.

Wir haben uns das Ziel gesetzt, Kinder mit der guten Botschaft der Bibel zu erreichen, getreu unserem Motto, „Kinder entdecken die Bibel".

KEB-Deutschland hat 65 Mitarbeiterinnen und Mitarbeiter, die in der Zentrale, in den Regionalbüros und als Missionare im Ausland tätig sind.

Wir sind Mitglied im netzwerk-m e. V. und in der Arbeitsgemeinschaft Evangelikaler Missionen e. V.

KEB-Deutschland e. V.
Am Eichelsberg 3
35236 Breidenbach
Tel.: 06465 9283-0
info@keb-de.org